Programa

CLASES EXTRAESCOLARES

Curso 2022-2023

Matrícula gratis para inscripciones antes del 15 octubre

COLEGIO SCIENTIA ALHUCEMA

Nuestro programa de actividades extraescolares parte de la premisa de ser un complemento de gran valor educativo, por lo que nace de nuestro proyecto educativo institucional y permite a nuestro alumnado completar su formación cultural dentro de cuatro áreas:

- Idiomas
- Actividad física
- Tecnología
- Arte

COLEGIO SCIENTIA ALHUCEMA

Clases de inglés

En nuestras clases de inglés los/las alumnos/as podrán reforzar los aprendizajes de nuestro proyecto bilingüe desde las primeras etapas:

Grupo 1
Edad: Ed. Infantil
Horario: Martes y jueves de 16:30-17:30

Grupo 2
Edad: Ed. Primaria
Horario: Lunes y miércoles de 16:30-17:30

Por determinar según grupo **Euros/mes**

COLEGIO SCIENTIA ALHUCEMA

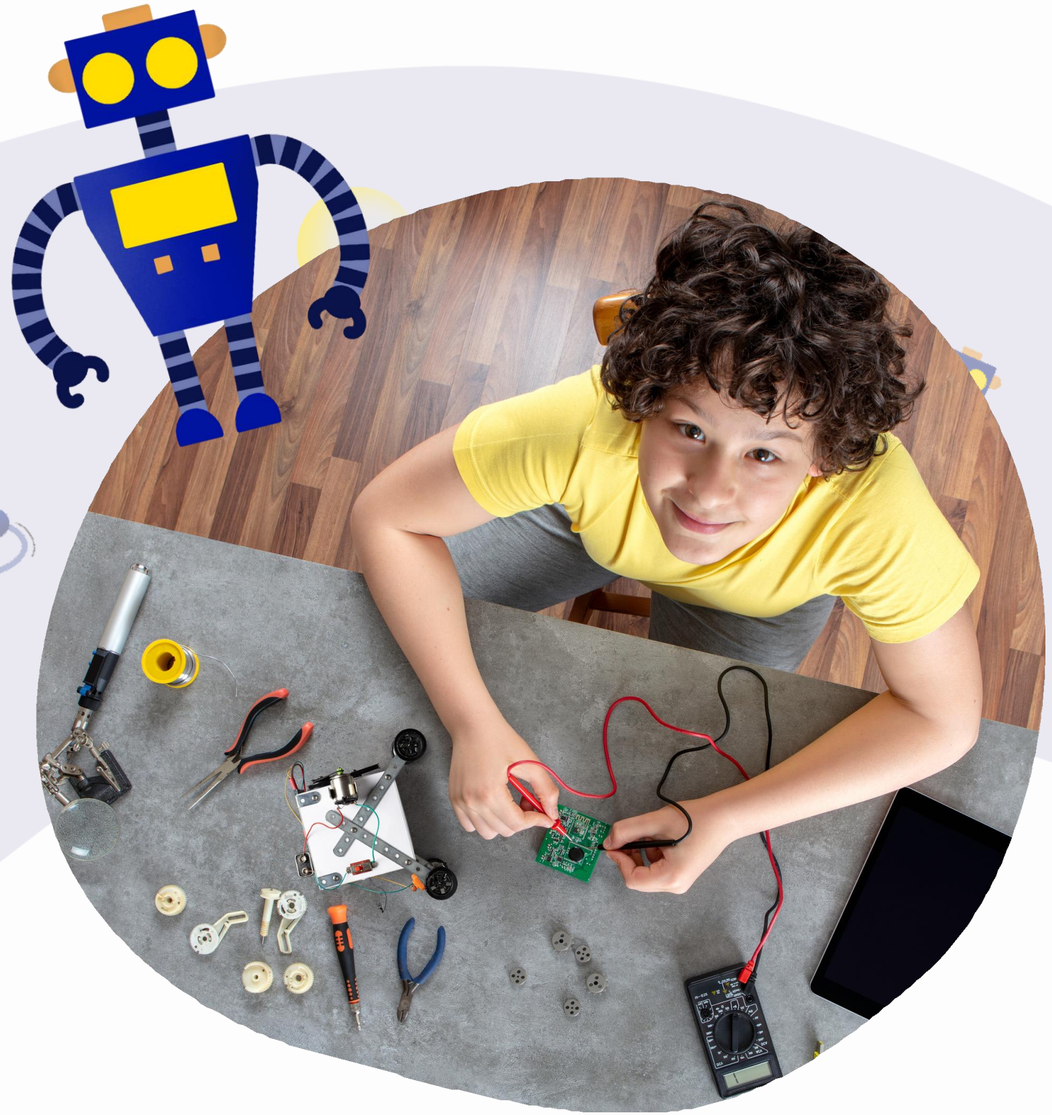

Robótica

Preparar a nuestro alumnado para el futuro y crear espacios en los que desarrollar su talento es una de nuestras claves. Por eso hemos preparado la siguiente actividad de tecnología educativa:

Grupo 1:
Edad: Ed. Infantil
Horario: Lunes de 16:30-18:00

Grupo 2:
Edad: 1º a 3º de Ed. Primaria
Horario: Martes de 16:30-18:00

Grupo 3:
Edad: 4º a 6º de Ed. Primaria
Horario: Miércoles de 16:30-18:00

Grupo 4:
Edad: ESO
Horario: Viernes de 16:00-18:00

45 Euros/mes

COLEGIO SCIENTIA ALHUCEMA

Deporte

La actividad física y el deporte son elementos necesarios para un correcto desarrollo físico y mental, así como para la transmisión de valores y trabajo en equipo. A continuación presentamos la selección de actividades:

Escuela de baloncesto
Edad: Ed. Infantil y Primaria
Horario: Miércoles y viernes de 16:30-17:30
40 Euros/mes

Karate
Edad: Infantil / Primaria/ ESO
Horario: Lunes / Miércoles / Viernes de 17:00 - 18:00 **34 Euros/mes**

Gimnasia rítmica
Edad: Infantil / Primaria/ ESO
Horario: Martes y jueves de 16:30-17:30 **30 Euros/mes**

Patinaje
Edad: Infantil / Primaria
Horario: Martes y jueves de 16:30 a 17:30

1 día 29 Euros/mes
2 días 45 Euros /mes

COLEGIO SCIENTIA ALHUCEMA

Arte

Desde la creación del centro la expresión artística, y especialmente la relacionada con nuestra escuela de música nos han diferenciado como proyecto. Por eso os presentamos las siguientes actividades:

Pintura
Edad: Ed. Primaria
Horario: Martes de 16:30-18:00
35 Euros/mes

Pintura
Edad: ESO
Horario: Jueves de 16:30-18:00
35 Euros/mes

COLEGIO SCIENTIA ALHUCEMA

Escuela de música Alhucema

34 Euros/mes

La Escuela de Música Do mayor, ha consolidado en distintos centros escolares de reconocido prestigio , la implementación del ámbito artístico relacionado con la música, desde las etapas de Educación infantil hasta el Bachillerato, participando en primera instancia, en las actividades del centro como actividad extraescolar, y desarrollando a partir de ésta, distintos proyectos de carácter curricular, en el que la Música en todos los aspectos forma parte del Ideario de Centro.

Música y movimiento:

Edad: Ed. Infantil

Horario: Lunes de 14:00-15:00

30 Euros/mes

Lenguaje musical

Edad: Primaria y ESO

Horario: Miércoles de 14:00-15:00

20 Euros/mes

Agrupaciones Rock, orquesta

Edad: Miércoles Primaria y ESO

Horario: 14:00-15:00

50 Euros/mes

Instrumento y voz

Edad: Ed. Primaria y ESO

Modalidad: individual / Grupal

Horario: 14:00-15:00

50 Euros/mes

Coro

Edad: Primaria y ESO

Horario: 14:00-14:45

15 Euros/mes

Posibles instrumentos

Guitarra eléctrica	Guitarra clásica	Bajo eléctrico	Piano	Teclado	Violín	Viola
Violoncello	Canto	Batería	Saxofón	Clarinete	Flauta travesera	Ukelele

COLEGIO SCIENTIA ALHUCEMA

Inscripción

La inscripción de los/as alumnos/as se hará a través de un formulario web que podéis encontrar en el siguiente enlace.

Todos los horarios están pendiente de la creación de grupos en función de las características de la actividad y de la disponibilidad del centro.

Una vez registrados los datos, el centro se pondrá en contacto con las familias.

La fecha límite para la inscripción de las extraescolares es el día:

27 de Septiembre de 2022

https://forms.gle/Fa32MnxCu3C4eqs49

COLEGIO SCIENTIA ALHUCEMA